

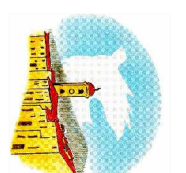

Cives di Boves

Sede Municipale - Piazza Italia n. 64



LAVORI DI RIQUALIFICAZIONE ED ADEGUAMENTO
IMPIANTI SPORTIVI COMUNALI

**PROGETTO
DEFINITIVO-ESECUTIVO**

SPOGLIATOI CAMPO CALCIO FONTANELLE
STRUTTURA IN ZONA GESSO
**ELABORATI GRAFICI
STATO DI FATTO e PROGETTO**

PROGETTO: AREA PROGETTAZIONE OO.PP.
Ing. Arch. Riccardo CASASSO
Geom. Simona CARENA

settembre 2015

TAV. 5

scala:1:50

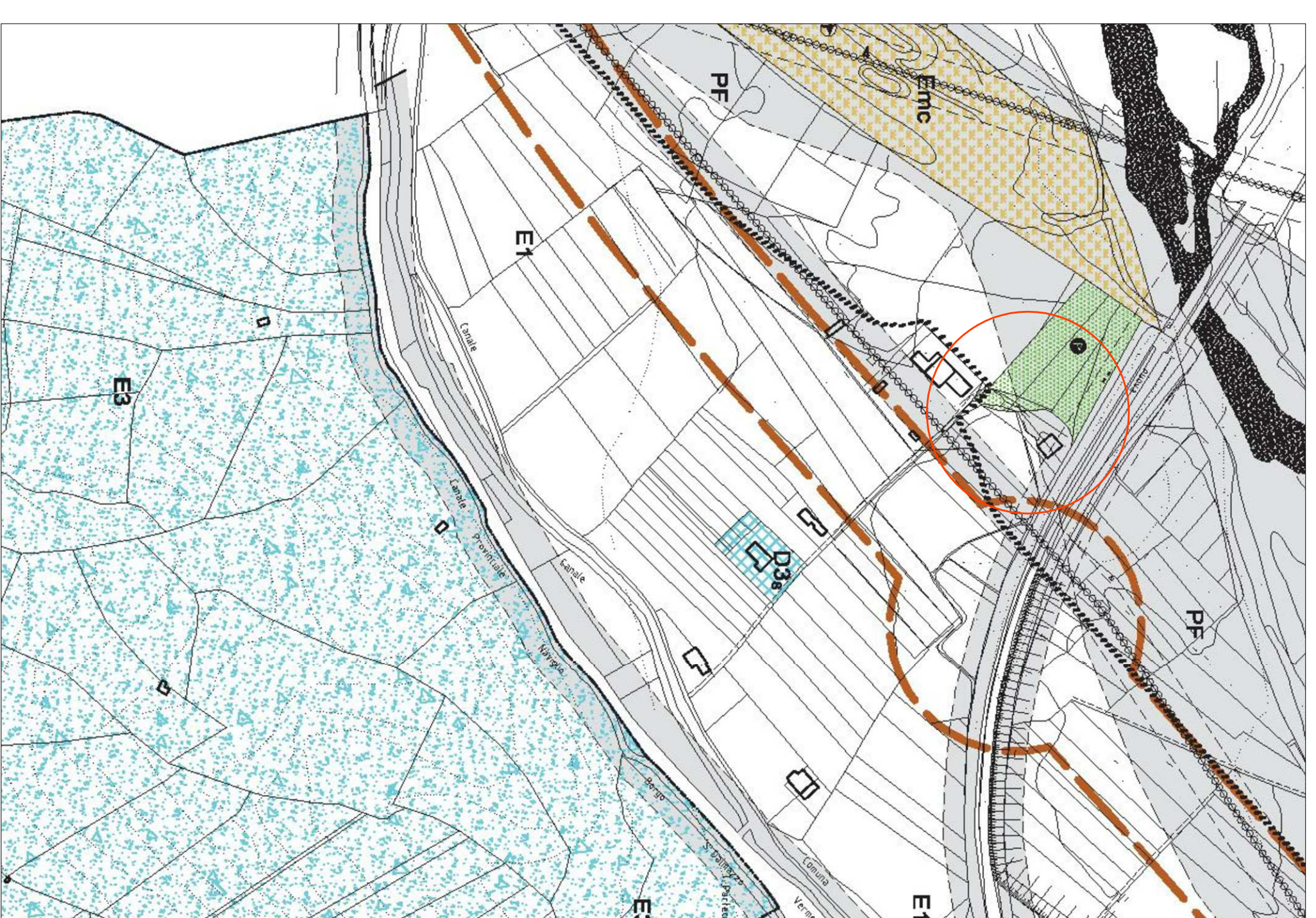

PP- area di rispetto fluviale Gesso Sura

estratto P.R.G.C. scala 1: 2000

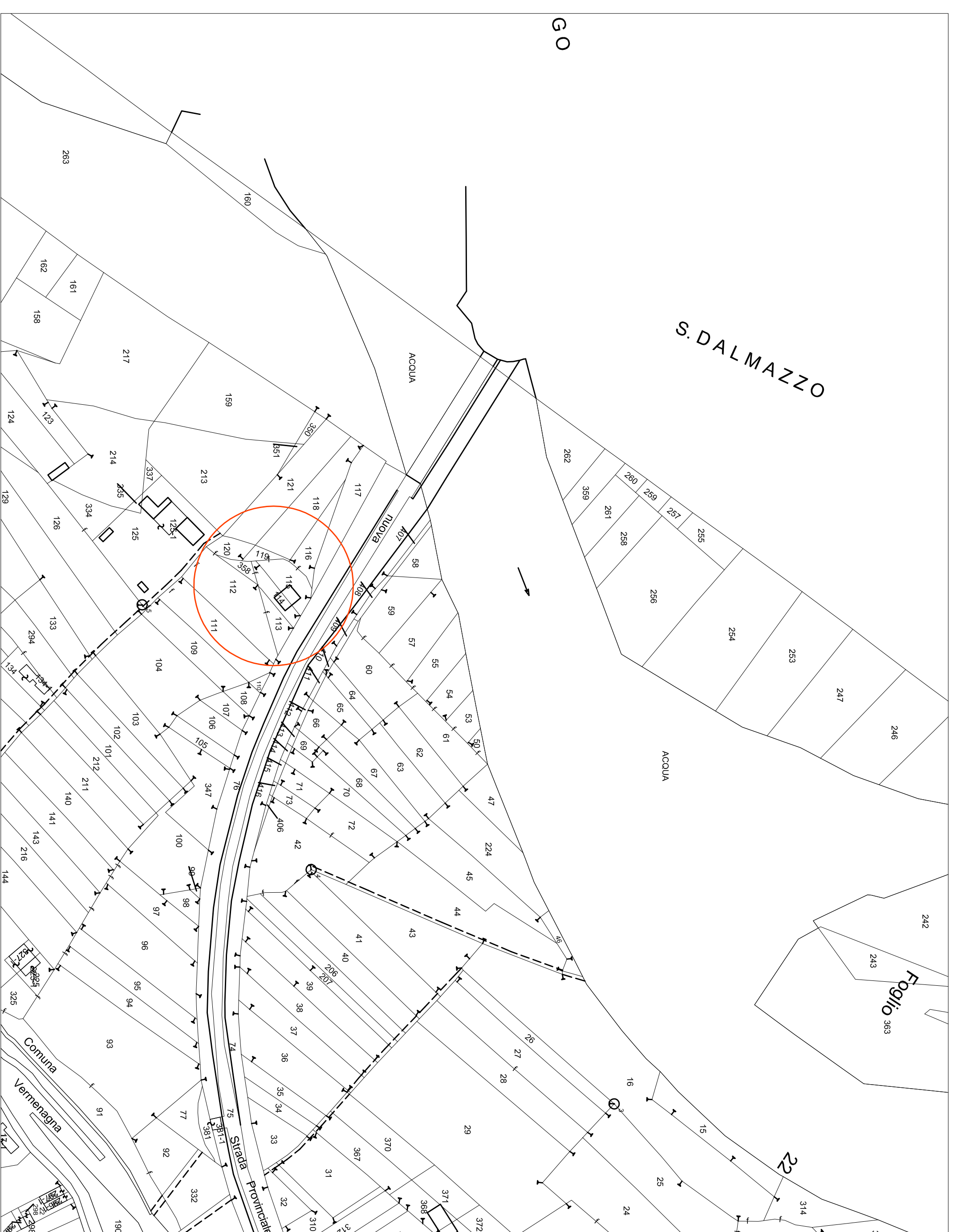

estratto catastale scala 1 : 2000



PROSPETTO EST



PROSPETTO NORD



PROSPETTO OVEST



PROSPETTO SUD

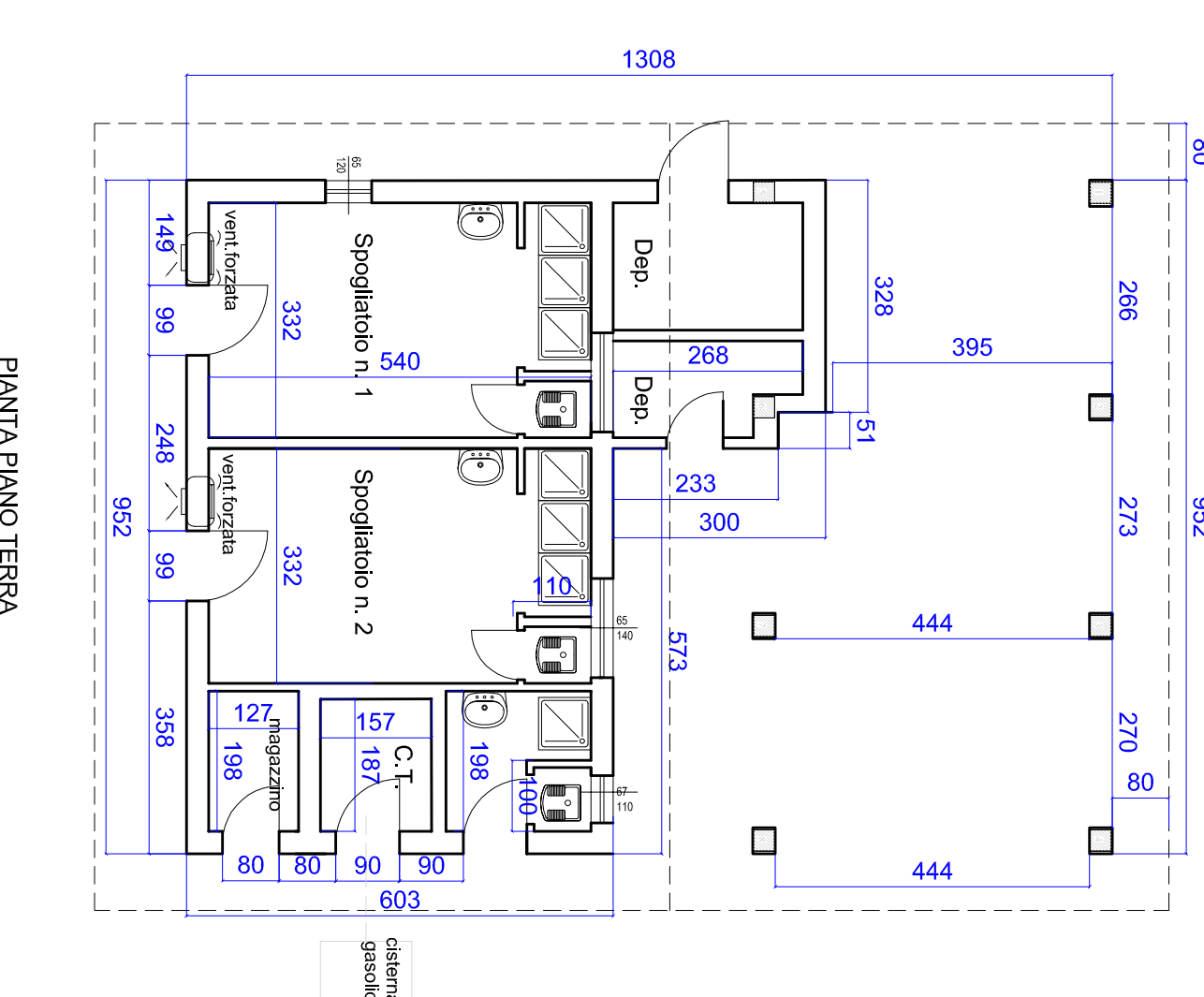

PIANTA PIANO TERRA

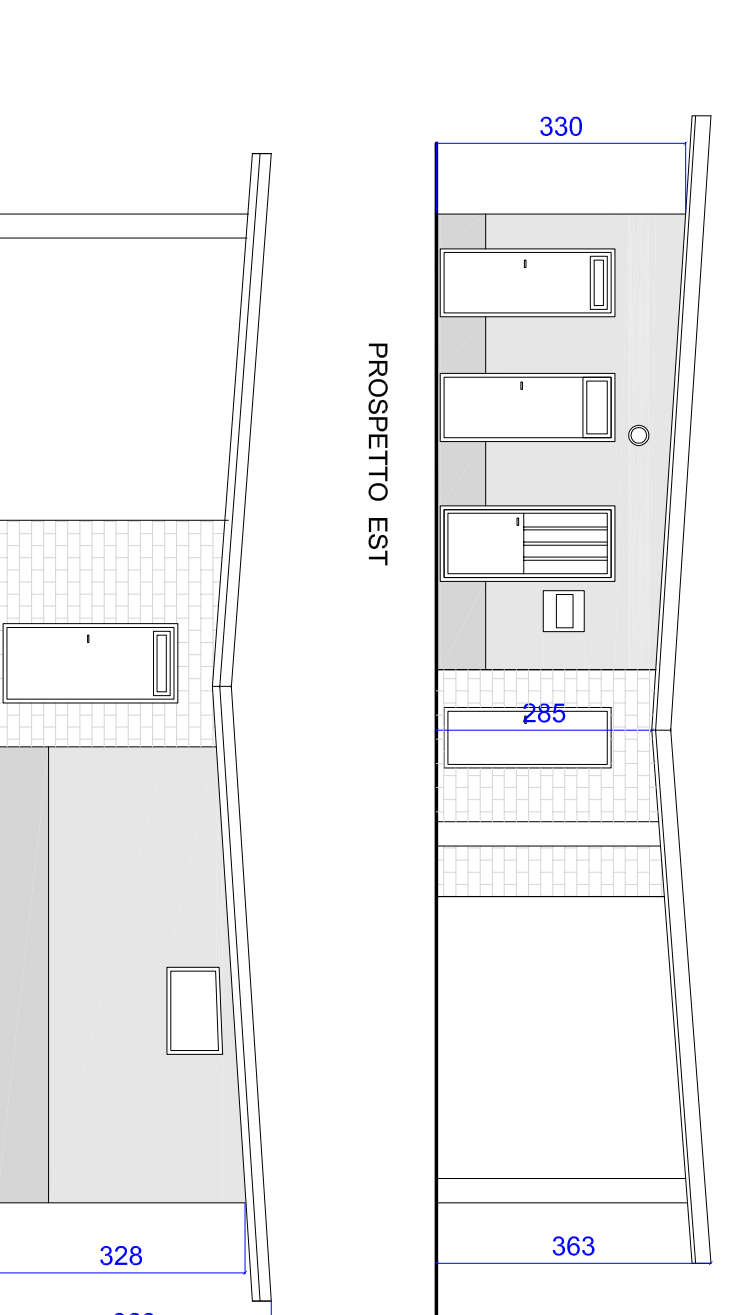

PROSPETTO EST

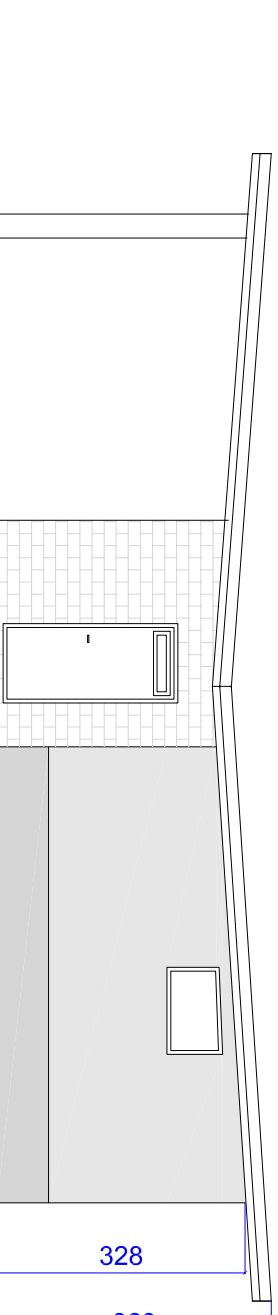

PROSPETTO OVEST

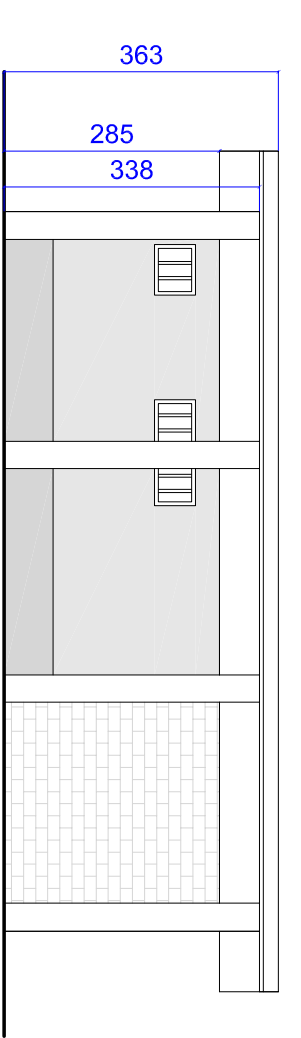

PROSPETTO NORD



PROSPETTO SUD